上海畫報

中華郵政特准掛號立券之報紙
每三日出一張　每份大洋四分
第五一九期

漢上名媛王娟若女士（舒少南贈）

▲本報價目
[illegible]

▲廣告刊例
[illegible]

先施公司
大減價念一天
十二週紀念夏歷九月初五日起

為什麼愛用香水霜

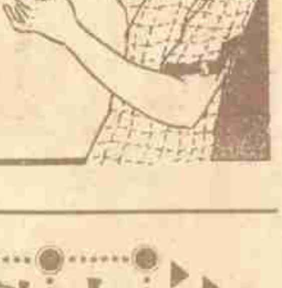

因其潤肌嫩膚美容益顏退黧黑去雀斑皆有獨到之功而香氣清幽經久不散尤能使身心愉快所以……愛不忍釋

上海南京路石路北致富里
章林記香精號總發行
本埠洋廣貨號林廠香粉店等均有出售

大利銀公司
信用昭著
辦事敏速
如蒙惠顧
竭誠歡迎

人和醫院啓事
本院院長張湘紋醫師已由臭千山返滬於九月一日起照常應診近因醫務紛繁添聘美國密希振大學畢業之劉劍秋醫學博士常川註院襄理醫務住院章程仍照原例門診總院上午十時至十二時分院下午三時至四時出診下午二時至七時接生急症產科隨請隨到院址總院法界莫利愛路十六號分院霞飛路一六九號
電話三三二三八三六三八號

臌脹奇藥

開醫藥界新紀錄
是臌脹唯一救星

●臌脹無憂丹●

▲主治▼
水氣臌脹
腹蠱中滿
婦女血蠱
小兒疳臌

▲功效▼
輕病半料重症一料無不藥到病除奏效如神

▲價目▼
每料廿元
半料十元
每盒五元

▲詳細說明書備索

上海南京路永安公司西邊街

正威大藥房

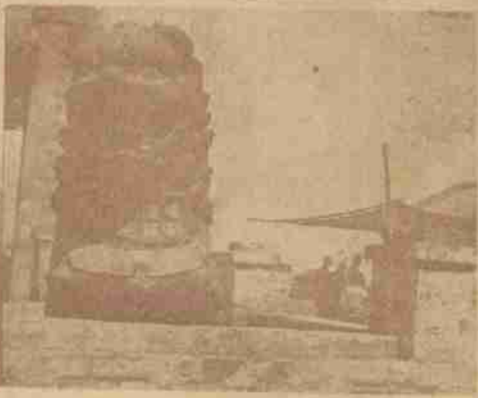

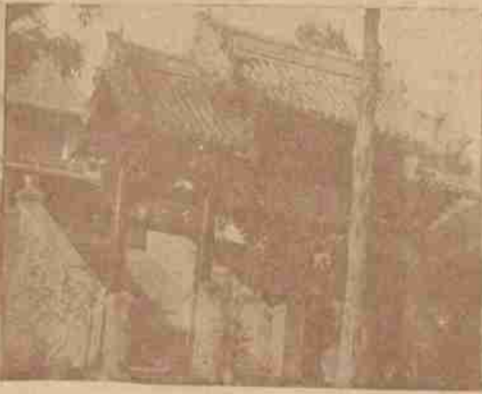

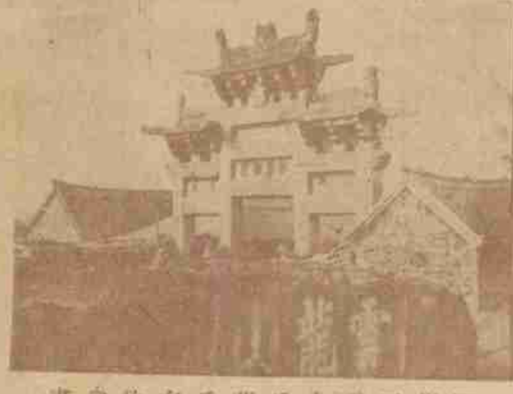

◻西北觀察團之攝影◻（馬君庠攝）

◻開封午門前宋代獅◻

◻開封東關外禹王台下古吹台今改爲農林試驗場◻

◻徐州南門外雲龍山碑爲明萬歷兵備右參政臬輿齋書◻

◻秋風聲鼓詞（一）（楊令茀女士）

羅綺・驕驄・憶上・春淩雲一・氣・辮・燕・塵・
中原・銅雀・今休問・終古・長門・鎖・阿甄・
帝城・寒食・笙歌・苑・白下・清秋・煙雨・樓・
一樣・微波・恨錦・邈・秦淮・千古・咽・寒流・
洛水・縈迴・別夢・長・黃初・麗製・恨・微茫・
南朝・秋暮・傷心・地・桃葉・津前・蔓草・荒・
題壁・當年・蛺蝶・裙・誰將・遺恨・唱・秋墳・
新聲・並奏・邯鄲・譜・璧月・瑤枝・不再・聞・

◻杭州一日遊（二）（公振）

車中又遇郭純如博士、與其新夫人赴杭度蜜月・博士現任上海臨時法院推事 曩在倫敦、見其甚消瘦、且頻咳・今回豐腴判若兩人、閨房之樂可想・

◻徐州南門外雲龍山吹鶴泉永勳井深七丈八尺爲宋代張天驥山人放鶴處◻

同事謝介子君兼任博覽會宣傳部事・喜予之至 遂往其寓小酌・縱談爲歡・未進桂花栗子粥・尤覺鮮美適口、餐後與其夫人及無錫華氏女學校長張浣芬女士、同游教育工業諸館・並購杭州名產若干事・日已向暮・興猶未盡、乃舍陸而舟・放乎中流・俄頃四岸大放光明、遠望電燈蜿蜒白堤、一帶萬盞叢中・恍如東髮珠串・殊增湖山之美、近人吟詠、多有西子西裝句・謂此益信、翌日謝君令兄公展書師攜其女高足黃・邀赴滿覺壠賞桂花、香風數里、沁人欲醉、在龍井進午餐後、有主折回遊汪莊蔣莊者、予謂不如九溪十八澗、入山愈深、公展愈讚美不去口、至舍橋而步行、謂不圖西湖妙境、不在湖上、而在山中、

◻名伶碧之花女命進打鼓（徐雁影攝）

◻徐州南門外蘇東坡黃茅岡古跡◻大蘇有題於岡前詩云「醉中走上黃茅岡滿岡亂石如羣羊岡頭醉臥石作床（山中並有東坡石床古跡）仰看白雲天茫茫歌聲落谷秋風長路人舉首東南望拍手大笑使君狂」

◻無法無天之唐人戰（異有自美洲寄）

在美國唐人最多的地方、要算舊金山、起卡哥、波斯頓、紐約、非拉特爾非亞等處、這些地方的唐人、又以廣東人爲最多、『唐人』兩個字、也就是廣東人自己中國人的名目、他們差不多都是做買賣的人、他們的風俗、完全是他們家鄉的樣子、就是在美國子子孫孫傳了多少年代了、也是難更改的、假是風俗是好、不去更改、自然不要緊、偏是他們最壞的風俗、也在外國擴張起來、豈不是污蔑國體嗎、還種不好的風俗、最可禁忌的、就是運鴉片烟與堂會兩件事、倘唐人自己不趕緊收拾這一副劇場、那末、將來更要給醜態遺臭於世界了、兩個多星期前、在紐約唐人街發生一場空前未有的堂戰、此種爭鬥、在發生以前、起卡哥、波斯頓、非拉得爾非亞諸城、先後已經就有了衝突、他的風波到末了纔傳到紐約、所以在紐約也戰起來了、到現在他們戰的結果、死了五人、傷了三十四人、鬧事的人被紐約警察捉去的、一共有二百人、查此次『堂戰』的起原、係因爲某甲堂的首領、在鴉片燈下被刺而生的、這個首領被刺的原因、說起來又是他五年前跟一個世仇人家、有過一次血戰、這回送死的有百餘人、所以乙堂的人懷恨在心、終究把他刺死了、這次甲堂爲首的人再想報仇、效力的人、如蜂起一般、並且美國各城唐人街都響應了、這種『堂仇』、可以說是沒有盡的、在意大利國殺息卡烏、也有同樣的風俗、只要遇着一樁小事、如生意失敗、賭發大輸、分贓不清、結果、甲或乙就要送命、甲送命後、甲堂就要想法報乙的仇、却是復仇的時候、要得正兇是很難的、以後的災禍、就要連累到他人了、久而久之、仇人成羣、堂戰亦十倍的利害了、到了這種地步、非要有巡警或無堂的中立的、宗長來講和、是決不肯罷團的、『堂戰』多有是私運鴉片到美後分利不均而發生的、這次紐約的事、實在因爲從前私運鴉片分贓不清楚、也是一個緣故、甲得多、乙即懷恨、就把私運鴉片的事報告警廳、甲知道了、使人即於路上擊斃乙、後來巡警把乙所密告的四十人、全行拿辦、兩堂的仇恨、從此自然更深了、所以這次甲堂的首領被刺、實在不是一朝一夕的緣故呵、紐約唐人街、自發生堂戰後、巡警看守他們極嚴的、市政府已預定辦法、將一切與此次堂戰有關係的人、一概無條件的逐出美境云、

◻金陵名妓花寶玉◻（悅環贈）

◻倪三小姐 一名『輪盤』（八）（徐志摩）

每回她　使她的小機靈娘就樂・『傻孩子・算你會說話・』娘總說・這孩子實在是透老實的・任憑有姑媽或是姨媽或是別的客人娘就說・你別看她說話機靈・我總愁她沒有主意・小時候有我看着・將來大了怎麼好？可是誰也沒有娘那樣疼她・過來・三・你不冷吧？她最愛靠在娘的身上・有時娘還捏着她的小手・替她拉齊她的衣襟・或是拿手帕替她擦臉上的土・　個女孩子總得乾乾淨淨的・娘常說・　誰的聲音也沒有娘的好聽・誰的手也沒有娘的軟・這不是娘的手嗎？　她已經坐在一張軟椅上・　手托着臉・一手撚着身上的海青絨絨的衣角・　阿寶記起了樓下的事已經輕輕的出了房去・小黃唱完了他的大套・還在那裡發疑問似的零星的吱嘹・『唉』・『喊』・『接理』・她聽來是娘在叫她・『三三』・『小三三』・袂雁』・　她同時也望見了牆上掛着的那只芙蓉・祇是她見着的另是一隻芙蓉・在她回憶的繁花樹上翹尾跳躍的跳躍着・『三三』又是娘的聲音・她自己在搞『你看』—床上躺着・『三三』・娘在門口說・『你猜爹給你買回什麼來了』？『你看』！

瘰癧專家

朱少雲醫生

專治瘰癧痰核

無論男婦大小頸項結核成塊或硬或軟紅腫潰爛等症本醫生均用推拿手術不用刀針毫無痛苦保證斷根不發(門診)上午十時至三時(出診)四時至六時

診所浙江路清和坊二弄

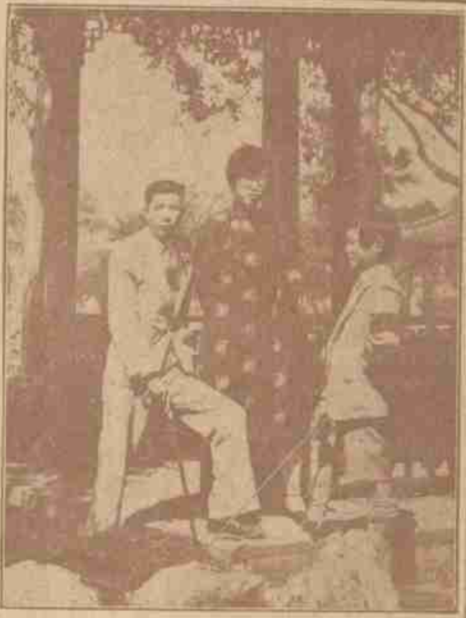

□浙江建設廳黃樹芬君暨其夫人體育家余雪芬女士及何應欽翁子紹武君在三潭印月卍字亭前攝影（戈公振先生贈列）

□詠坂西 (丹翁)

坂坂之西忽又東・斯人樸被浪匆匆・幾曾大使芳而澤？試問前相田可中？此事干卿鐵春水？逢人說項打秋風・縱工石(音同舌)鼓蓬萊・貨除却吳韓總不韙・

□大中社停稿原因記 (耳食)

上海大中通信社、爲新聞主任潘競民君主辦、北平世界日報主者成舍我君、對此亦不無關繫、唐悅良任外交次長時、曾予以新聞上之便利 故以外交消息見長・西報登載尤衆、或謂唐氏每月補助三百金、則悠悠之口・不足憑信・邇日西北問題又起・大中對於西北消息獨詳、故有疑其爲西北宣傳者、(前此馮玉祥諸電、每由大中發表・人遂疑其不無稍有香火緣也、)警備司令部乃派員往查・並無干涉封禁之意、大中社人以當此時際、立論爲難、毅然自動停刊、潘小姐(潘君綽號、)可謂明哲保身也、

□琴女來滬攝影紀念□(空我)寶德攝

□溫州造紙廠之小收束 (耳食)

溫州新聞紙廠發起已歷年、最熱心者爲史量才金潤膠二先生・金則犧牲尤大 天章紙廠劉柏生先生曾邀其任工程師、金以非造新聞紙而謝絕、東北視察團蒞溫時、張學良將軍亦有留金任事之意、金以溫州業經着手却之、於以見金君任事之勇、負責之專焉・溫廠有辦事處二、一在上海甯波同鄉會、一在杭州春潤廬、申報記者張蓉莊君即留杭任事、今以杭垣事務清簡、乃將春潤廬之辦事處結束、張君回館服務、金則或有南洋招股之行、然東北亦有借重之議、故尚躊躇未決也、

□張學良與張作相之謙德 (娟娟)

近日外人消息、頗有東北新舊派水火之說、更有張作相將代張學良之謠、究其實在、決無此事、試述往事以證明之・客夏、東北各公團推舉學良爲保安總司令・學良固辭、薦作相以自代、適作相亦丁內艱 學良雖在苦 亦親往勸駕、卒經作相懇切之勉勵、學良乃力任其難也、作相懇切之語何若、則謂予受先大元帥(作霖)特達之知、願以報大元帥者報總司令(學良)、觀此則二張之沆瀣一氣、並合無間・不俟煩言矣、

□日文報紙不識報界工會 (重聽)

報界工會爲米貼問題、與日報工會特未解決、而號稱消息靈通之本埠日文報紙、忽載此消息、謂支那新聞配達夫爲米貼問題罷怠工、以求達到勝利、按日報之所謂配達夫、卽分配送達之意也、實卽中國之配報人也、上海各報之報界工會、與配報工會實爲絕對無干之兩團體、日文報乃張冠李戴、其可笑孰甚・其諳良之道頗無常識、於此已表暴矣、一事如此、其他可知、日來因西北軍之變、日文報乃大造謠言、甚至謂北平組織政府、擁段祺瑞爲首領、尤爲幼稚可笑也、有人謂日文報紙之配達夫消息、乃譯自中國小報・見報界工會字樣、卽譯爲配達夫、以爲此亦服務報界之工人而已・不知有此錯誤也、嗚呼日報之消息

胡蝶兒晚春時又是一般閑暇

梧桐樹三更雨不知多少秋聲

溫庭筠更漏子 歐陽修秋聲賦

甲子重九 啓超

□梁任公先生遺墨

□陳孚開書局的動機 (重耳)

在一月以前、本報有陳人鶴君將爲書局老板、籌、並謂其已集資五萬元、存中匯銀行云云、近日各小報忽傳此書局爲杜月笙君所辦、實則非是・君不過股東之一人耳・陳君爲清黨時代之杜中堅人物、因深信有許多純潔青年、不幸爲共黨之邪說所中、致罹慘禍、非常可惜、故深知文字宣傳之力量、可以殺人、亦可以救人、故謝絕政治後、卽有志開設書局・以啓發民智・宣揚黨義・使青年不致誤入歧途爲職志 杜君等與陳均爲清黨時之老同志、故亦樂於加入、惟非主辦人耳

□更正 上期時事新報售報箱一及中報出品二幅圖俱倒置・又五一六期謝溦芳照象注卓爲傑爲誤、五二七期映紅照象注張撕者老五、均誤、而五一六期起凡三期二三版上下俱倒置、并此更正

□南京市政府六局長及秘書長在市政府大禮堂補行宣誓就職攝□

鄧剛(社會) 劉紀文市長姪公子 楊宗炯(土地) 胡定安(衛生) 陳和甫(工務) 龔衆(秘書長) 顧樹森(教育) 金國寶(財政)

德國初次運華牙科利器X光之圖

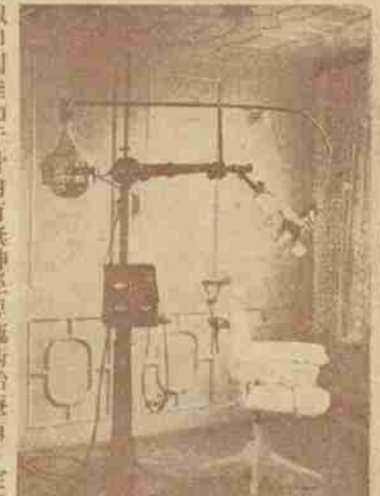

凡有牙患者欲求根本解決當先有準確的診斷請來受牙科X光攝影驗查可以即刻能知牙骨內有無神經俾施術治療有一定標準或拔牙先用此器攝影能知有患牙根在骨內是何形狀是否能拔故一切痛苦危險疑難問題非X光不能根本診斷也

下顎智齒橫生X光攝出

下切齒骨腐濃漏X光攝

最新式電器治療室之圖

本局因鑒我國勞動界對於口腔衛生夙鮮注意或為經濟所迫以致因小患而蔓延全部影響健康故本局抱濟世之念為社會人士謀幸福為經濟壓迫下勞工同胞放一異彩故特於本月一日起

上午免費 醫牙拔牙止痛祇取號金二角不另取費

鑲補半價 下午門診

X光奉送 一元二角 攝影驗查

優待鑲補八折 學界光顧祇特別優待

以上各項優待以一月為限如有牙患者其來一試便知

診所南京路大慶里東六五二樓 電話一六二〇六

□鄭小秋與胡姍

（瀾翀）

鄭小秋與胡珊自合作「盤門的婚姻」一片成功後、兩人婚事、曾一度甚囂塵上、奈好事多磨、終未見諸事實、雖正秋先生兩度倩媒、往說其事、胡珊家長始終以小秋與胡珊俱尚年幼、正努力學業之時、而未示同意、并恐誤長生變、辛令胡珊退出明星、十七日某報突有小秋與胡姍行將於下月十六日結婚之說、言之鑿鑿、頗令人驚疑、是日下午網球健將邱飛海林寶華有雙打之賽、適遇攝影名家林雪懷君于網球場、因舉以詢之、蓋林君為胡蝶女士之未婚夫胡珊未來之姊婿也、林君謂絕不知有此消息、并謂此胡「姍」或非彼胡「珊」、恐有「姍」「珊」之別耳、小秋之未婚夫人、為張為胡、未能確知、然決非此胡珊也、不禁一笑而罷、林君屬為文勘正之如右、因志之以質某報記者、

□天上人間（一二四）

（張恨水）

第四回 掩面怕重來人間地獄 掉頭驚乍去紙上風波

玉子不獨心裡越想越加倍的意懶心灰、也說不出什麼緣故、身上好像有一種病、但是這病、也不怎樣重、只覺心裡煩人、想要睡覺而已、這樣約莫也有一個星期之久、不過只是自己明白、却沒有讓人知道、又過了兩天、他母舅家裡來了、說是陳大娘病重、要她們母女去看看、陳大娘一急、於是收拾了細軟、當日就出城去了、原來陳大娘娘家、是莊稼人、住在離德勝門外三十里的太平村裡、雖然不是有錢的人家、除了地裡出的糧食、却也能維持生活、因為陳大娘母女三人沒有進項、平常也補貼一點、所以陳大娘嫁出去二十多年、依然是和娘家不斷的來往、現在一家三口、到鄉下去娘家也不會嫌人多的、於是這一下鄉去、有兩個月未曾回京、不過住的房子、每月不過一塊錢、陳大娘的兄弟、進城的時候、順便就給帶來、其間把緊鄰的周秀峯、真急了一個沒奈何、第一、不知道玉子搬到鄉下去、是不是牽涉到婚姻問題上、若果如此、真是把一顆明珠弄到泥裡去了、其二、他在北京、住在那種大雜院裡、都替她叫屈、而今搬到鄉下去、不知道她可能過那種生活、

亞林防疫臭藥水

天時日暖・凡糞鞲之處・如垃圾桶內・痰盂之中・都為病菌產生之所・用亞林防疫水・則可殺菌除臭・

五洲大藥房發行 上海四馬路

壯陽丸粉 避孕粉 通經丸 白濁丸

內服外搽有扶陽生精持久不洩而增人生樂趣此粉有避孕節育之效通經活血之功藥生產素密之婦服之立能停孕每料四元無論停經服痛是孕非孕有孕怕育者每月一粒每粒五元百發百中無論五淋白濁尿痛服之三小時內止痛止濁每料一元變料二元外埠郵費加一郵票九五折扣四馬路丹桂第一臺隔壁

中南大藥房

請讀名家小說筆記

□包天笑作	
□非小說	一元
□黑幕餘聲	八角
□警察小傳	一元
□降城痛語	二角
□未來世界	四角
□犧牲	四角
□情波記	二角
□李涵秋作	
□涵秋筆記	二冊一元二角
□琵琶怨	二角
□雌蝶影	四角
□雙花記	二角
□雙鵑血	五角
□瑤瑟夫人	三角
□畢倚虹作	
□黑暗上海	三元
□陳冷血作	
□俠客談	四角
□張秋蟲作	
□銀海新潮	四角
□龐獨笑作	
□紅脂識小錄	六角
□張丹斧作	
□拆白黨	三角
□葉楚傖作	
□新小說	八角
□沈泊塵作	
□百美圖	一元二角
□張春帆作	
□九尾龜十二冊	七元八角

上海畫報館發行

好運道香烟

上海華達烟草公司出品

雪白霜

有變易容貌之奇功
有改造肌膚之妙用
能使粗黑醜陋者
一變而為艷麗
故凡愛美之青年
不論男女皆宜常用
敢請同胞均各一試

大瓶五角・小瓶三角

上海中西大藥房總發行

全國中西藥房均有出售分支各號

▲大號二元 ▲小號一元二角半

中法藥房總經理

◀艾羅補腦汁▶

艾羅醫生特效良藥之一

●奏效神速●毫無流弊●